



Bitte schicken Sie dieses verbindliche Buchungsformular
an folgende Adresse:

AWO SANO Nordsee gGmbH
Ferienzentrum am Deich
Am Deich 39
26969 Butjadingen-Burhaviersiel
Telefon (047 33) 87 0
Telefax (047 33) 87 333
burhave@awosano-nordsee.de
www.awosano-nordsee.de

Partner

Nationalpark
Wattenmeer



August 2019 | Ein Unternehmen der AWO SANO Nordsee gGmbH, Am Deich 39, 26969 Butjadingen-Burhaviersiel

2020

Buchungsformular
Nordsee und Wattenmeer
Burhave







MEIN BUCHUNGSWUNSCH

Bitte ankreuzen!

UNTERKUNFT

Preise in € / Übernachtung

01.01.2020 - 31.12.2020

<input type="radio"/> Appartement <i>zzgl. HP</i>		A 87 (99*) / Übernachtung zzgl. Halbpension
<input type="radio"/> Vierbettzimmer <i>zzgl. HP</i>		B 59 (66*) / Übernachtung zzgl. Halbpension
<input type="radio"/> Doppelzimmer <i>zzgl. HP</i>		C 59 (66*) / Übernachtung zzgl. Halbpension
<input type="radio"/> Ferienwohnung <i>Selbstverpflegung</i>	12 Personen	150 (166*) / Übernachtung
<input type="radio"/> Ferienwohnung <i>Selbstverpflegung</i>	4 Personen	109 (120*) / Übernachtung
<input type="radio"/> Ich benötige eine barrierefreie Unterkunft		

* nicht begünstigter Preis

Zu Himmelfahrt und Pfingsten beträgt die Mindestmietdauer 4 Übernachtungen, über Ostern (06.04. - 17.04.2020) und Silvester (ab 27.12.20) mindestens 5 Übernachtungen oder Buchung des jeweiligen Angebotes. Zu Weihnachten gilt das Angebot Weihnachtszeit oder die Preise der Wintersaison mit einem Mindestaufenthalt von 4 Übernachtungen.

Alle Preise zzgl. Kurtaxe pro Tag/Person

(01.04.-31.10.) Erwachsene 2,50 € | Jugendliche ab 13 Jahre 2,50 € | 3-12 Jahre 1,75 €

(01.11.-31.03.) Erwachsene 1,10 € | Jugendliche ab 13 Jahre 1,10 € | 3-12 Jahre 0,75 €

Schwerbehinderte mit 80% Erwerbsminderung und die Begleitperson sind befreit. Ebenso das dritte und jedes weitere Kind einer Familie, sofern für das erste und zweite Kind der Kurbeitrag entrichtet wird.

Alle Unterkünfte sind ausgestattet mit Dusche/WC sowie TV und WLAN:

A Appartement | bis 5 Personen

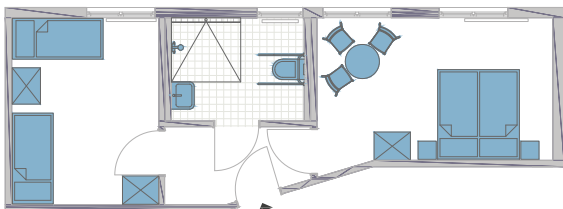

B Vierbettzimmer | bis 4 Personen

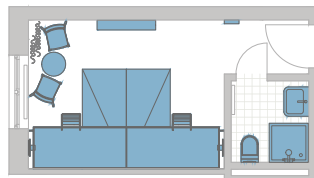

B Vierbettzimmer barrierefrei | bis 4 Personen

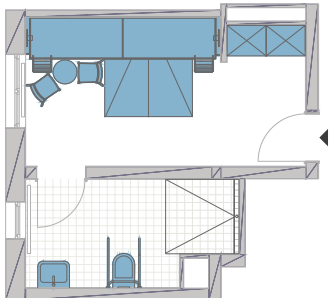

C Doppelzimmer | bis 2 Personen

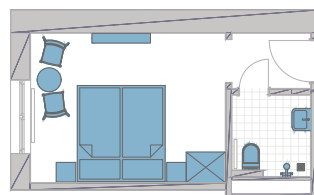

KONTAKTDATEN

als Vertragspartnerin / Vertragspartner



Name / Vorname

Geburtsdatum

Straße

PLZ / Ort

Telefon / Fax

Mobil

E-Mail

- Ja, ich möchte meine Buchungsbestätigung, bzw. Rechnung per E-Mail erhalten und über Neuigkeiten & Angebote informiert werden.

AUFENTHALT

Anreisetag

Abreisetag

Reservierungsnummer

gewünschtes Angebot

MITREISENDE PERSONEN

Name / Vorname

Geburtsdatum

Name / Vorname

Geburtsdatum

Name / Vorname

Geburtsdatum

Name / Vorname

Geburtsdatum

Name / Vorname

Geburtsdatum

Name / Vorname

Geburtsdatum

VERPFLEGUNG

Preise in € / Person / Übernachtung



	Frühstück	Abendessen	Halbpension**
Erw. / ab 16 J.	<input type="radio"/> 9,90 (11,90*)	<input type="radio"/> 16,00 (19,20*)	<input type="radio"/> 25,90 (31,10*)
ab 9 Jahren	<input type="radio"/> 8,40 (10,10*)	<input type="radio"/> 12,50 (15,00*)	<input type="radio"/> 20,90 (25,10*)
ab 3 Jahren	<input type="radio"/> 5,40 (6,50*)	<input type="radio"/> 9,50 (11,40*)	<input type="radio"/> 14,90 (17,90*)
bis 2 Jahre	<input type="radio"/> kostenfrei	<input type="radio"/> kostenfrei	<input type="radio"/> kostenfrei

UNSER SERVICE

Zusatzbett	<input type="radio"/> 10,00€ (12,00€*) / ÜN
Haustier	<input type="radio"/> 5,00€ (6,00€*) / ÜN
Lunchpaket	<input type="radio"/> 6,00€ (7,50€*)
Pflegebett und andere Hilfsmittel	<input type="radio"/> auf Anfrage
Zwischenreinigung	<input type="radio"/> auf Anfrage
Spezialkost bei Indikation mit ärztlichem Attest	<input type="radio"/> auf Anfrage
Babybett, Wickelauflage und Hochstuhl	<input type="radio"/> kostenfrei
Parkplatz pro Einheit	kostenfrei
Schwimmbad und Sauna	kostenfrei
Starterpaket Handtücher, Garnitur Bettwäsche	kostenfrei
WLAN	kostenfrei
Kinderprogramm in den Ferienzeiten	kostenfrei

* nicht begünstigter Preis

BERECHNUNG DER BEMESSUNGSGRENZEN

Regelsatzverordnung der aktuellen Bemessungsgrenzen vom 01.01.2018

Ihr monatliches Bruttofamilieneinkommen	=
Abzüglich Werbekosten pauschal	-
Sonstige Bezüge wie Kindergeld, Wohngeld, Unterhaltsansprüche (außer Sozialhilfe)	+
1. Angerechnetes Familieneinkommen	=

Regelsatzverordnung	Anzahl	x	Regelsatz	=	Summe
Alleinerziehende oder Alleinstehende	1	x	2.120 €	=	
oder Ehepaar oder Lebenspartnerschaft	1	x	3.056 €	=	+
Volljährige im Haushalt		x	1.356 €	=	+
Jugendliche 14 bis 17 Jahre		x	1.288 €	=	+
Kinder 6 bis 13 Jahre		x	1.208 €	=	+
Kinder 0 bis 5 Jahre		x	980 €	=	+

2. Persönliche monatliche Einkommensgrenze =

1. Angerechnetes Familieneinkommen

2. Persönliche monatliche Einkommensgrenze

BUCHUNGSBESTÄTIGUNG

Die Buchungsbedingungen des Ferienzentrum am Deich erkenne ich an und bitte um sofortige Buchungsbestätigung. Sie wird die gesamte, von mir für diese Buchung zu bezahlende Summe ausweisen.

Auszug aus den Allgemeinen Geschäftsbedingungen der AWO SANO:
2.2 Nach Eingang der Buchungsbestätigung wird eine Anzahlung von 15 %, mindestens aber 50 Euro fällig. Der gesamte Preis abzüglich geleisteter Anzahlung ist spätestens 4 Wochen vor dem Anreisetag zu leisten. Bei Abschluss des Vertrages weniger als 4 Wochen vor Beginn des Aufenthaltes ist der Gesamtbeitrag sofort nach Erhalt der Reisebestätigung zur Zahlung fällig.

Wenn Sie oder Ihre Mitreisenden Personen **mindestens eine** der folgenden Fragen mit **Ja** beantworten können, gelten für Sie die begünstigten Preise.

- a) Ich habe das 75. Lebensjahr vollendet. Ja Nein
- b) Ich bin schwerbehindert. Ja Nein
› Als Nachweis schicke ich eine Kopie des Ausweises mit dem ausgefüllten Buchungsformular an das Ferienzentrum am Deich.
- c) Ich habe eine ärztliche Bestätigung für die besondere Erholungsbedürftigkeit. Ja Nein
› Als Nachweis schicke ich das ärztliche Attest mit dem ausgefüllten Buchungsformular an das Ferienzentrum am Deich.
- d) Unser angerechnetes monatliches Familieneinkommen ist kleiner als die persönliche monatliche Einkommensgrenze. Ja Nein
› Bitte füllen Sie die rückseitige Tabelle dazu aus!

Wir versichern, dass unser anrechenbares Vermögen (außer der eigenen Wohnung/Haus, Hausrat, Familienauto u.ä.) die Grenze von 15.500 € pro Familienmitglied nicht überschreitet.

Ich bin darüber informiert, dass die AWO SANO meine persönlichen Daten im Rahmen des Beherbergungsvertrages verarbeitet. Die AWO SANO Gäste-Information zur Datenverarbeitung habe ich erhalten und zur Kenntnis genommen.

Ich zahle per Überweisung auf das Konto der AWO SANO Nordsee gGmbH bei der der GLS Gemeinschaftsbank Bochum

IBAN DE 95 430 609 672 020 250 700 · BIC GENO DEM 1GLS

Bitte hier unterschreiben.
Danke!

.....
Datum

.....
Unterschrift

Ihre Daten werden vertraulich behandelt und unterliegen den geltenden Regelungen des Datenschutzes.