

2020

Buchungsformular Müritz-Nationalpark Dambeck



Bitte schicken Sie dieses verbindliche Buchungsformular
an folgende Adresse:

AWO SANO gGmbH
Familienferienpark Dambeck

Dambeck 2
17237 Kratzeburg

Telefon (039 822) 20 225

Telefax (039 822) 20 252

dambecker-park@awosano.de

www.awosano.de



August 2019 | Ein Unternehmen der AWO SANO gGmbH, Haffwinkel 18, 18230 Rerik



AWO SANO
Für alle Familien.

www.awosano.de

MEIN BUCHUNGSWUNSCH





Bitte ankreuzen!

UNTERKUNFT

Preise in €

Im Frühling,
Herbst und
Winter:
7 für 6

06.01.2020 bis 09.01.2021

<input type="radio"/> Appartement / Reihenhaus m. Balkon / Terrasse	bis 	A 130 (149*) 1. Übernachtung 87 (105*) ab 2. Übernachtung
<input type="radio"/> Speicher <i>barrierefrei</i>	bis 	B 140 (169*) 1. Übernachtung 97 (117*) ab 2. Übernachtung
<input type="radio"/> Appartement / Doppelzimmer	bis 	C 80 (92*) 1. Übernachtung 57 (69*) ab 2. Übernachtung
<input type="radio"/> Appartement o. Balkon mit Gem. - Küche	bis 	D 130 (149*) 1. Übernachtung 72 (90*) ab 2. Übernachtung

Ostern und Silvester beträgt die Mindestmietdauer 5 Übernachtungen oder das entsprechende Feiertagsangebot. Himmelfahrt und Pfingsten beträgt die Mindestmietdauer 3 Übernachtungen. Über Weihnachten ab 3 Übernachtungen buchbar als Selbstversorger im Speicher oder für Gruppen ab 25 Personen im Gutshaus oder in den Reihenhäusern. Über alle Feiertage buchbar zuzüglich Halbpension.

Vom 18./19.06.-28.08.2020 beträgt die Mindestmietdauer eine Woche immer zuzüglich Halbpension. Die An- und Abreise erfolgt nur donnerstags (Speicher und Gutshaus) oder freitags (Reihenhäuser).

A/D Gutshaus | bis 6 Personen

- Wohn-/ Schlafbereich mit Doppelbett
- Schlafzimmer bis 4 Plätze
- Küchenzeile / Etagenküche
- Dusche oder Wanne / WC
- teilweise Balkon / Terrasse
- WLAN und TV

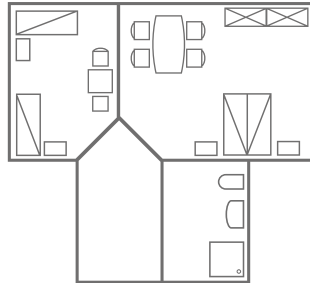

B Appartement im Speicher barrierefrei | bis 6 Personen

- Wohnbereich
- Schlafzimmer mit Doppelbett
- Schlafzimmer bis 4 Schlafplätze im 2. Schlafzimmer
- Küchenzeile
- Dusche / WC
- Balkon, teilweise Kaminofen
- WLAN und TV

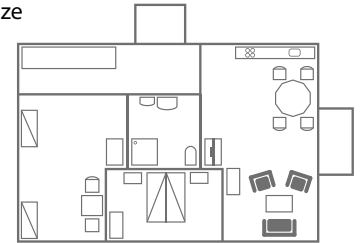

A Reihenhäuser | bis 5 Personen

- Wohnbereich mit
- Küchenzeile / Terrasse
- Schlafempore mit Doppelbett
- Schlafzimmer bis 3 Plätze
- WLAN und TV

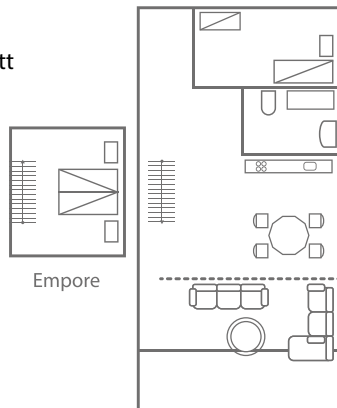

C Appartement Doppelzimmer | bis 2 Personen

- Wohn/Schlafbereich mit Doppelbett
- Dusche oder Wanne / WC
- teilweise Balkon / Terrasse
- WLAN und TV

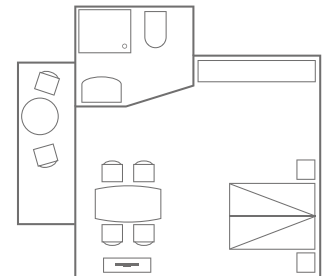

Telefon (039 822) 20 225 oder dambecker-park@awosano.de

* nicht begünstigter Preis

KONTAKTDATEN

als Vertragspartnerin / Vertragspartner



Name / Vorname Geburtsdatum

Straße PLZ / Ort

Telefon / Fax Mobil

E-Mail

- Ja, ich möchte meine Buchungsbestätigung, bzw. Rechnung per E-Mail erhalten und über Neuigkeiten & Angebote informiert werden.

AUFENTHALT

Anreisetag Abreisetag

Reservierungsnummer gewünschtes Angebot

MITREISENDE PERSONEN

Name / Vorname Geburtsdatum

Name / Vorname Geburtsdatum

Name / Vorname Geburtsdatum

Name / Vorname Geburtsdatum

Name / Vorname Geburtsdatum

Name / Vorname Geburtsdatum

VERPFLEGUNG

Preise in € / Person

	Frühstück	Abendessen	Halbpension
Erw. / ab 16 J.	<input type="radio"/> 10,00 (12,00*)	<input type="radio"/> 13,00 (15,60*)	<input type="radio"/> 23,00 (27,60*)
ab 9 Jahren	<input type="radio"/> 7,40 (8,90*)	<input type="radio"/> 10,10 (12,10*)	<input type="radio"/> 17,50 (21,00*)
ab 3 Jahren	<input type="radio"/> 5,90 (7,10*)	<input type="radio"/> 7,60 (9,20*)	<input type="radio"/> 13,50 (16,30*)
bis 2 Jahre	<input type="radio"/> kostenfrei	<input type="radio"/> kostenfrei	<input type="radio"/> kostenfrei

UNSER SERVICE

Zusatzbett **6,00€** (7,50€*) / Tag

Nicht genutztes Bett bei Angeboten **6,00€** (7,50€*) / Tag

Haustier **6,00€** (7,50€*) / Tag

ein rollstuhlgeeignetes Quartier **kostenfrei**

Babybett, Wickelaufgabe und Hochstuhl **kostenfrei**

Zwischenreinigung **auf Anfrage**

Boots- und Fahrradverleih **auf Anfrage**

1x Handtücher, Garnitur Bettwäsche **kostenfrei**

WLAN **kostenfrei**

ganzjährige Kinderangebote **kostenfrei**

Parkplatz **kostenfrei**

* nicht begünstigter Preis

Telefon (039 822) 20 225 oder dambecker-park@awosano.de

BERECHNUNG DER BEMESSUNGSGRENZEN

Regelsatzverordnung der aktuellen Bemessungsgrenzen vom 01.01.2018

Ihr monatliches Bruttofamilieneinkommen	=	
Abzüglich Werbekosten pauschal	-	
Sonstige Bezüge wie Kindergeld, Wohngeld, Unterhaltsansprüche (außer Sozialhilfe)	+	
1. Angerechnetes Familieneinkommen	=	

Regelsatzverordnung	Anzahl	x	Regelsatz	=	Summe
Alleinerziehende oder Alleinstehende	1	x	2.120 €	=	
oder Ehepaar oder Lebenspartnerschaft	1	x	3.056 €	=	+
Volljährige im Haushalt		x	1.356 €	=	+
Jugendliche 14 bis 17 Jahre		x	1.288 €	=	+
Kinder 6 bis 13 Jahre		x	1.208 €	=	+
Kinder 0 bis 5 Jahre		x	980 €	=	+

2. Persönliche monatliche Einkommensgrenze =

1. Angerechnetes Familieneinkommen

2. Persönliche monatliche Einkommensgrenze

BUCHUNGSBESTÄTIGUNG

Die Buchungsbedingungen des Familienferienparks Dambeck erkenne ich an und bitte um sofortige Buchungsbestätigung. Sie wird die gesamte, von mir für diese Buchung zu bezahlende Summe ausweisen.

Auszug aus den Allgemeinen Geschäftsbedingungen der AWO SANO:
2.2 Nach Eingang der Buchungsbestätigung wird eine Anzahlung von 15 %, mindestens aber 50 Euro fällig. Der gesamte Preis abzüglich geleisteter Anzahlung ist spätestens 4 Wochen vor dem Anreisetag zu leisten. Bei Abschluss des Vertrages weniger als 4 Wochen vor Beginn des Aufenthaltes ist der Gesamtbetrag sofort nach Erhalt der Reisebestätigung zur Zahlung fällig.

Wenn Sie oder Ihre mitreisenden Personen **mindestens eine** der folgenden Fragen mit **Ja** beantworten können, gelten für Sie die begünstigten Preise.

- a) Ich habe das 75. Lebensjahr vollendet. Ja Nein
- b) Ich bin schwerbehindert. Ja Nein
› Als Nachweis schicke ich eine Kopie des Ausweises mit dem ausgefüllten Buchungsformular an den Familienferienpark Dambeck.
- c) Ich habe eine ärztliche Bestätigung für die besondere Erholungsbedürftigkeit. Ja Nein
› Als Nachweis schicke ich das ärztliche Attest mit dem ausgefüllten Buchungsformular an den Familienferienpark Dambeck.
- d) Unser angerechnetes monatliches Familieneinkommen ist kleiner als die persönliche monatliche Einkommensgrenze. Ja Nein
› Bitte füllen Sie die rückseitige Tabelle dazu aus!

Wir versichern, dass unser anrechenbares Vermögen (außer der eigenen Wohnung/Haus, Hausrat, Familienauto u.ä.) die Grenze von 15.500 € pro Familienmitglied nicht überschreitet.

Ich bin darüber informiert, dass die AWO SANO meine persönlichen Daten im Rahmen des Beherbergungsvertrages verarbeitet. Die AWO SANO Gäste-Information zur Datenverarbeitung habe ich erhalten und zur Kenntnis genommen.

Ich zahle per Überweisung auf das Konto der AWO SANO gGmbH bei der Sparkasse Mecklenburg-Strelitz

IBAN DE44 1505 1732 0039 0092 55 · BIC NOLADE21MST

Bitte hier unterschreiben.
Danke!

.....
Datum

.....
Unterschrift

Ihre Daten werden vertraulich behandelt und unterliegen den geltenden Regelungen des Datenschutzes.

Telefon (039 822) 20 225 oder dambecker-park@awosano.de